		Marzell Camenzind Eggen 6442 Gersau www.holzbau-camenzind.ch		Tel/Fax 041 828 17 44 Natel 079 750 88 50 holzbaucama@bluewin.ch Copyright by Zälli	
<b>Bauherr :</b>		<b>Fassaden</b>		<b>Anmerkungen :</b>	
<b>Auftraggeber :</b>		<b>Fassaden</b>		<b>Anmerkungen :</b>	
Massstab : 1 : 100	Zeichner : Zälli	Datum : 21.01.2018	Revidiert : 28.01.2018	Revidiert :	Revidiert :

- Bestehend \_\_\_\_\_
- Neu \_\_\_\_\_
- Abbruch \_\_\_\_\_

Gersau : 30. Januar 2018

Der Bauherr :

Der Planverfasser :

Koordinaten : 682682 / 205195

Fixpunkt : Treppenpodest Hauseingang EG  
= +/- 0.000 m / 452.26 m.ü.M

## Südfassade



## Nordfassade

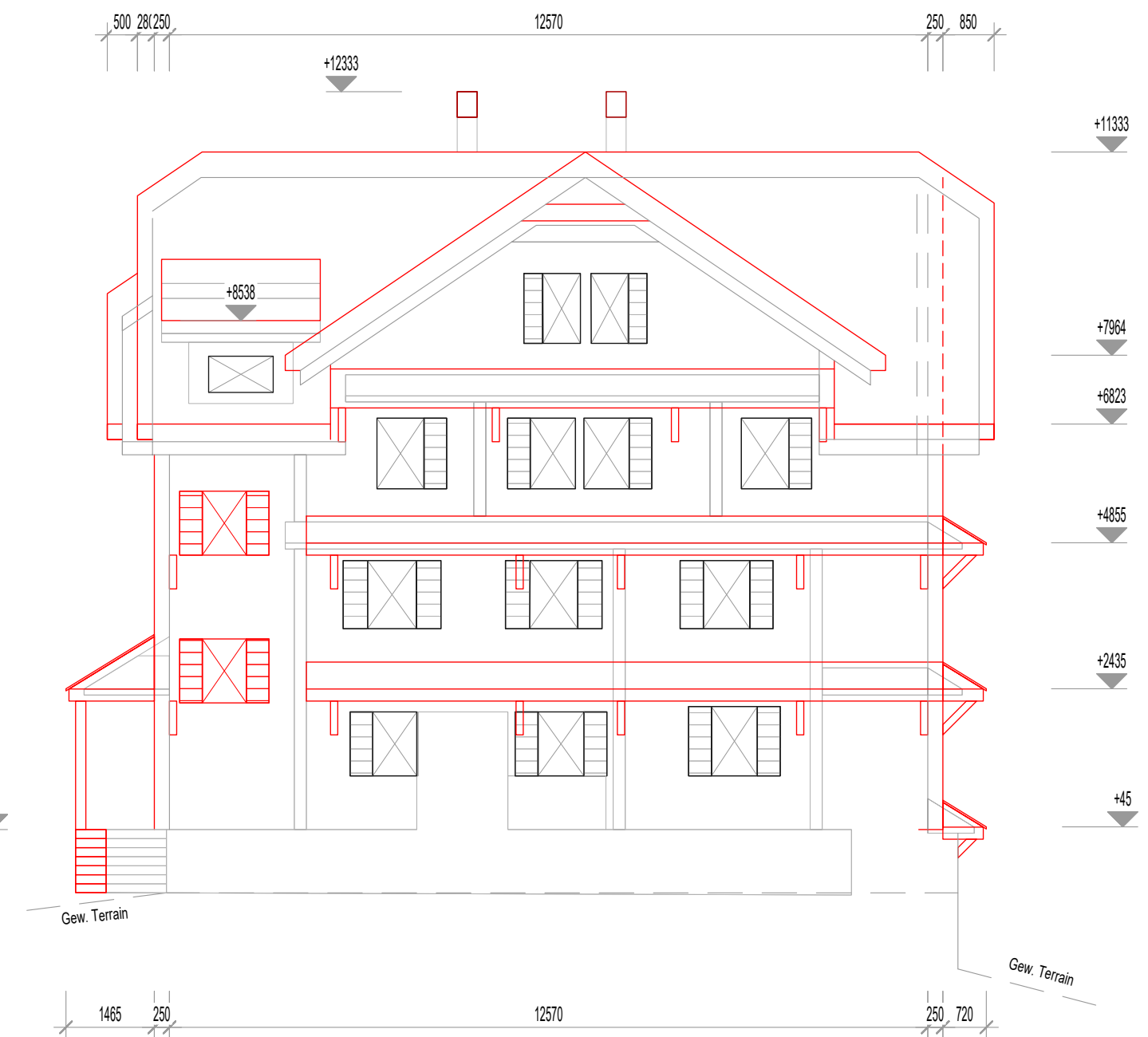

## Ostfassade

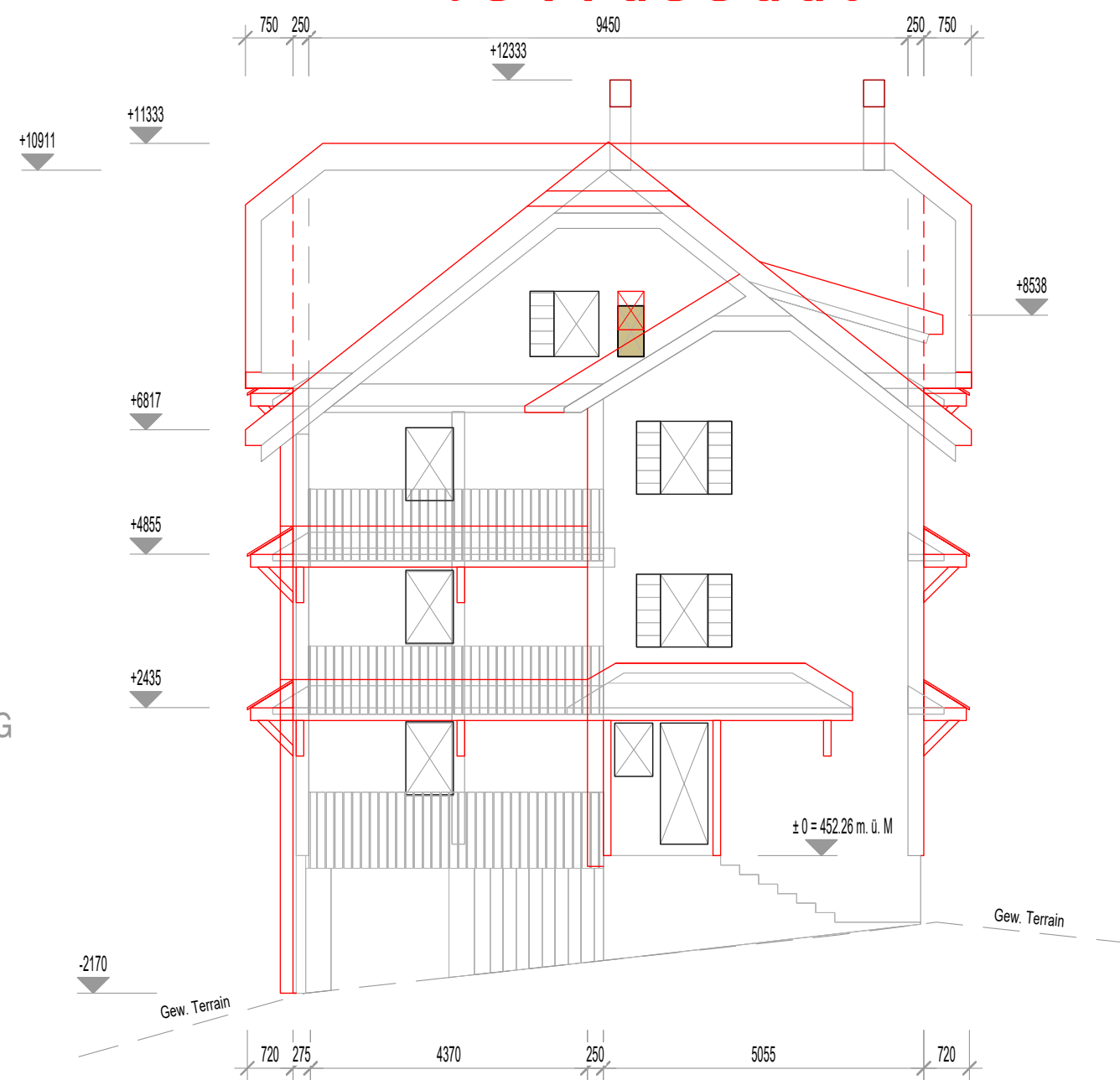

## Westfassade

